

# Serviços de Aprendizagem Precoce da Elwyn, Filadélfia Um Guia de Planeamento para os Pais

---

A entrada na Creche é um momento emocionante na vida do seu filho e queremos ajudar a que o processo seja o mais tranquilo possível.



## Índice:

AVISO DE REGISTO .....	3
ONDE É QUE POSSO INSCREVER O MEU FILHO PARA A CRECHE .....	4
GUIA DE TRANSIÇÃO .....	5
O QUE PRECISO PARA O REGISTO .....	6
QUANDO E ONDE FAZER O REGISTO .....	7
DATAS IMPORTANTES E QUEM CONTACTAR .....	8
PRAZOS E RESPONSABILIDADES .....	9
EXEMPLO DE "PLANO DE TRANSIÇÃO" .....	10
FEIRAS DE TRANSIÇÃO PARA A CRECHE .....	11



**Se o seu filho completar 5 anos de  
idade até ao dia 1 de setembro  
de 2025**

**REGISTE O(A) SEU(SUA) FILHO(A)  
NA CRECHE**

## Este guia vai ajudá-lo a:

1. Compreender os passos para a transição do seu filho para a creche na cidade de Filadélfia
2. Planear o programa para a idade escolar do seu filho
3. Conhecer os prazos e as datas-limite para uma transição bem sucedida
4. Fornecer informações, responder a perguntas e prestar apoio

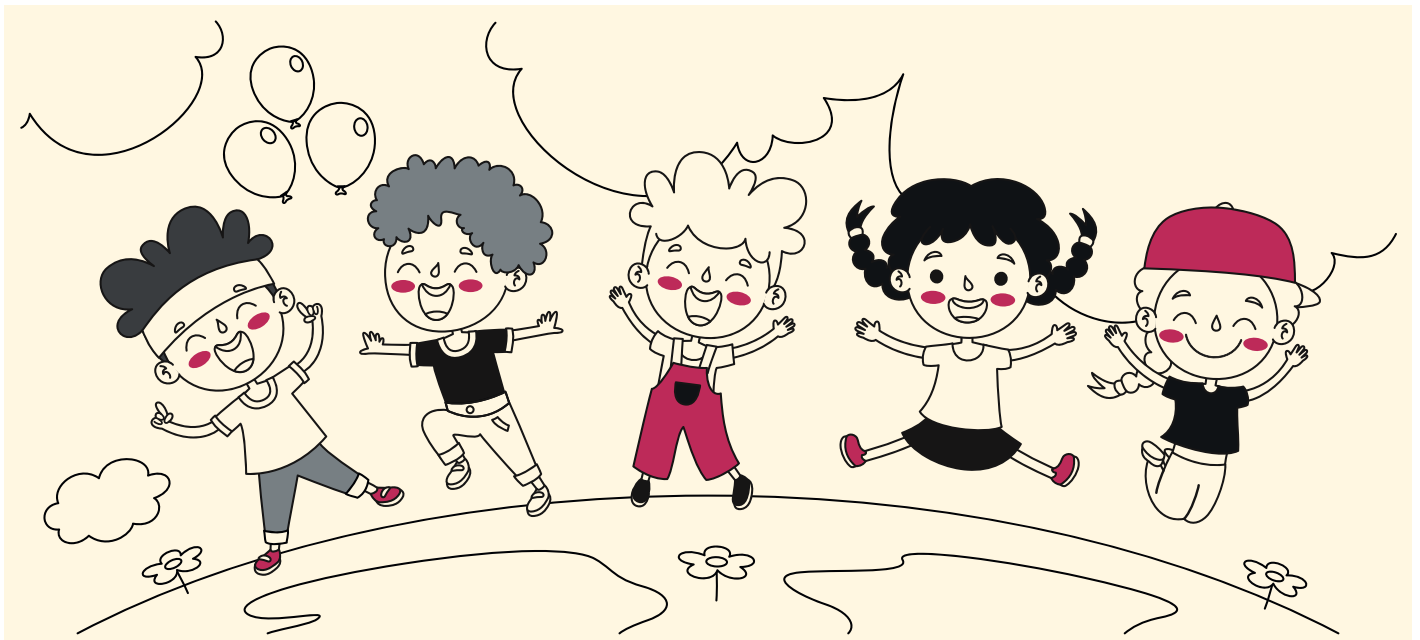

### **Porque é que tenho de começar o processo relativo à creche tão cedo?**

O seu filho tem um PEI e está a receber os serviços de Intervenção Precoce na Pré-Escola. A inscrição antecipada garante que a escola tem conhecimento dos serviços que o seu filho recebe, o que contribui para uma transição tranquila para a creche.

As Feiras de Transição para as Creches começam em janeiro e terminam em fevereiro. O processo de transição para a creche permite que o distrito escolar ou a escola charter tenha tempo para avaliar, planear e encaminhar o seu filho para o ambiente de sala de aulas adequado, com os serviços adequados.

Iniciar este processo com tanta antecedência, garante que os pais/encarregados de educação tenham tempo para tomar uma decisão informada sobre a inscrição num programa de idade escolar ou sobre optar por um ano adicional na Intervenção Precoce.

# Onde é que posso inscrever o meu filho para a Creche?

Aqui estão algumas das opções disponíveis na cidade de Filadélfia.



# Inscrição na creche

## O que é necessário para inscrever o meu filho na creche?

Para a inscrição são OBRIGATÓRIOS os seguintes documentos:

1. Prova da idade do seu aluno: A documentação aceitável inclui (os exemplos que se seguem são exemplos e não uma lista conclusiva):

A certidão de nascimento original da criança

Cópia autenticada da certidão de nascimento da criança

O passaporte válido da criança

Original da certidão de batismo com a data de nascimento da criança

Cópia do registo de batismo - autenticada ou devidamente certificada e com indicação da data de nascimento

Declaração notarial dos pais ou de outro familiar indicando a data de nascimento

Registos escolares anteriores com indicação da data de nascimento

2. Dois (2) documentos que comprovem a sua morada: Alguns exemplos podem ser:

Um contrato de arrendamento, um título de propriedade ou faturas de serviços públicos com o seu nome e a morada

3. Registos de vacinação

São necessários os registos de imunização/vacinas para o registo (contacte o Distrito Escolar de Filadélfia ou a escola charter da sua escolha para obter informações específicas sobre imunizações, incluindo isenções, se aplicável).

Todos os alunos do Distrito, independentemente do ano de escolaridade, podem receber imunizações, exames físicos escolares e desportivos em qualquer local da CityLife Health, bastando para tal contactar: 1-877-926-9272 ou [Locais - CityLife Health](#).

**Também será solicitada a identificação com fotografia dos pais ou do encarregado de educação (mas não é necessária para a inscrição): por exemplo, uma carta de condução, um passaporte ou um cartão de identificação do Estado com fotografia.**



**Os registos começam a 21 de janeiro de 2025**  
**Clique em ouvir para obter factos, recursos e a**  
**ligação de registo!**

<https://www.philasd.org/studentplacement/kindergarten-registration/>

**Também pode registar-se na escola da sua área de residência!**  
**Clique aqui para encontrar a sua escola:**

[https://webapps1.philasd.org/school\\_finder/](https://webapps1.philasd.org/school_finder/)

**PREPARE-SE HOJE. NÃO SE ATRASE!**

# Countdown to Kindergarten

## Novembro de 2024

- Certifique-se que o professor da pré-escola do seu filho e o representante da LEA da Elwyn Early Learning Services (ELS) têm as suas informações de contacto corretas, incluindo os números de telefone e o endereço postal.
- Espere receber os seguintes documentos: A Intenção de Registo do(a) seu(sua) filho(a), o Aviso das Opções de Transição e o Aviso da Reunião de Transição para a Idade Escolar do(a) seu (sua) filho(a). O preenchimento da Intenção de Registo servirá como notificação da decisão da sua família em registar o seu filho num distrito escolar ou numa escola charter para o ano de 2025. Desta forma, os Serviços de Aprendizagem Precoce da Elwyn (ELS) podem partilhar os documentos educativos do seu filho com o programa de idade escolar eleito. Os documentos do processo educativo que partilhamos incluirão, entre outros, o atual Programa Educativo Individual e o Relatório de Avaliação mais recente.

## Janeiro-fevereiro de 2025

- Assista a pelo menos uma (1) das SESSÕES DA FEIRA DE TRANSIÇÃO PARA A CRECHE.
- Os representantes da Elwyn ELS e do Distrito Escolar de Filadélfia (SDP) estarão disponíveis para responder às suas perguntas e prestar apoio às suas necessidades em termos de transição. Se ainda não o fez, terá a oportunidade de assinar a sua "INTENÇÃO DE REGISTO" para que a Elwyn ELS e o Distrito Escolar de Filadélfia saibam quais são as suas intenções em relação ao seu filho para o próximo ano.

## 17 de janeiro - 31 de maio de 2025

- Registe o(a) seu(sua) filho(a) na creche

### Quem posso contactar se surgirem dúvidas ou necessidades?

#### **O Distrito Escolar de Filadélfia (SDP)**

[Intervenção Precoce - Serviços Especializados \(philasd.org\)](http://philasd.org)

Por Telefone: 215-400-4000

Por E-mail: [earlyintervention@philasd.org](mailto:earlyintervention@philasd.org)

#### **Serviços de Aprendizagem Precoce da Elwyn (ELS)**

[Early Learning Services - Family Information - Elwyn](#)

Por telefone: 215-222-8054 (Departamento de Admissões)

Por e-mail: [Samantha.Rosthauser@elwyn.org](mailto:Samantha.Rosthauser@elwyn.org)



## Transição para a Creche Grelha de Prazos e Responsabilidades

Mês	Serviços de Aprendizagem Precoce (ELS)	Distrito Escolar de Filadélfia (SDP)	Família
<b>Setembro</b>	Começa o planeamento conjunto com o Distrito Escolar de Filadélfia	O planeamento conjunto começa com o ELS	Certifique-se de que o representante da LEA dos Serviços de Aprendizagem Precoce da Elwyn (ELS) do seu filho, tem as informações de contacto corretas, incluindo os números de telefone e o endereço postal.  Devolva a Intenção de Registo assinada ao seu Representante da LEA da Elwyn ELS
<b>Outubro</b>	Envio a todas as famílias com crianças elegíveis para a creche, a partir de 1 de setembro de 2024, dos documentos de Intenção de Registo, Aviso de Opções de Transição e Aviso de Reunião de Transição	Reuniões mensais para continuar os esforços de colaboração no apoio à transição das famílias da Intervenção Precoce	Certifique-se de que o representante da LEA dos Serviços de Aprendizagem Precoce da Elwyn (ELS) do seu filho, tem as informações de contacto corretas, incluindo os números de telefone e o endereço postal. Devolva a Intenção de Registo assinada ao seu Representante da LEA da Elwyn ELS
<b>Meados de outubro</b>	O ELS remeterá ao SDP as informações demográficas e de identificação iniciais de todas as crianças elegíveis para a transição para a creche. O ELS remeterá ao SDP o PEI e as Avaliações atuais de todas as crianças elegíveis para a transição para a Creche e que têm uma Intenção de Registo assinada.	O SDP irá analisar estas informações preliminares em preparação para o planeamento da transição.	Devolva a Intenção de Registo assinada ao ELS e ao seu Representante da LEA
<b>Antes do dia 1 de dezembro</b>	Envio do convite para a Feira de Transição, a todas as famílias de crianças elegíveis para a Creche a 1 de setembro de 2025	Não disponível	Analisar as informações sobre a transição fornecidas pelo ELS. Planear a participação numa Feira de Transição para a Creche, entre dezembro de 2024 e fevereiro de 2025
<b>A começar em Janeiro</b>	Notificar as famílias sobre o registo na Creche do SDP e da Escola Charter.	Notificar as famílias sobre o registo na Creche do SDP e da Escola Charter.	<b>REGISTE O(A) SEU(SUA) FILHO(A) NA CRECHE de 20 de janeiro a 30 de maio (Ver páginas 4-6)</b>
<b>Jan-Fev</b>	Organizar as reuniões de transição com as feiras do SDP e das Escolas Charter	Participar em reuniões de transição com as famílias do ELS.	Participar em pelo menos UMA feira de transição com o ELS, o SDP e as Escolas Charter.
<b>Até 30 de maio</b>	Não disponível	Não disponível	<b>PRAZO LIMITE PARA INSCREVER O(A) SEU(SUA) FILHO(A) na CRECHE</b>

## O PLANO DE TRANSIÇÃO terá o seguinte aspeto:

### X. Plano de Transição

Deve ser preenchido um plano de transição para as crianças identificadas na secção Considerações Especiais do PEI

<b>1. Resultado/Objetivo de Transição:</b>			
<b>O que está a acontecer agora?</b>			
<b>Que informações e considerações sobre a criança e a família devem ser partilhadas com a equipa para se preparar melhor para a transição?</b>			
<b>Atividades/Serviços Destinados a Assegurar uma Transição Tranquila da Intervenção Precoce para a Creche</b>	<b>Pessoa Responsável</b>	<b>Data A Ser Preenchido</b>	<b>Data de Conclusão Real</b>
<b>O plano deve incluir pelo menos o seguinte:</b> 1. 1. Discussões com os pais sobre suporte futuro e outros assuntos relacionados com a transição 2. 2. Passos para preparar a criança jovem para mudanças baseadas em necessidades de desenvolvimento, incluindo atividades para ajudar na adaptação e participação em novos ambientes 3. 3. Passos para garantir uma transição suave, incluindo a partilha de informações e agendando um encontro com a família, com o provedor da comunidade, ou com o agrupamento escolar até 28 de fevereiro, do ano de programação atual para a educação pré-escolar de Intervenção Precoce			

*\*Este plano será desenvolvido durante uma reunião de revisão do PEI e em colaboração consigo e com a equipa do PEI do(a) seu(sua) filho(a), durante este ano de transição.*

## TRANSIÇÃO PARA A CRECHE (OUTONO DE 2025) DATAS DA FEIRA

Data	Hora	Local	Morada
10-12-2024	DAS 17H ÀS 19H	Virtual	Virtual Conference <b>Zoom code: EI2025</b>
08-01-2025	DAS 10H ÀS 12H	Instituto de Educação para a Intervenção Precoce	4707 Leiper Street (19126)
09-01-2025	DAS 10H ÀS 12H	<b>Escola para Cegos de Overbrook (apenas crianças OSB APS)</b>	6333 Malvern Ave (19151)
14-01-2025	DAS 10H ÀS 12H	<b>Easter Seals (apenas para crianças das APS)</b>	3111 W. Allegheny Ave. (19132)
15-01-2025	DAS 10H ÀS 12H	ELS NWC Regional Office, 1º andar	4701 Germantown Ave. (19132)
16-01-2025	DAS 10H ÀS 12H	<b>Escola para Surdos da Pensilvânia (apenas crianças das APS)</b>	100 West School house Lane (19144)
17-01-2025	DAS 11H ÀS 13H	<b>Clarke (apenas crianças das APS)</b>	Virtual Conference <b>Zoom code: EI2025</b>
22-01-2025	DAS 10H ÀS 12H	Escritório Regional do ELS do Sudoeste de Filadélfia	5548 Chestnut St. (19139)
28-01-2025	DAS 10H ÀS 12H	Easter Seals	3975 Conshohocken Ave (19131)
03-02-2025	DAS 17H ÀS 19H	Virtual	Virtual Conference <b>Zoom code: EI2025</b>
04-02-2025	DAS 10H ÀS 12H	SPIN- Orthodox	1616 Orthodox St (19124)
10-02-2025	DAS 17H ÀS 19H	Virtual	Virtual Conference <b>Zoom code: EI2025</b>
11-02-2025	DAS 10H ÀS 12H	SPIN- NOR COM	10980 Norcom Rd. (19154)
12-02-2025	DAS 10H ÀS 12H	Academia de Somerset	719 West Girard Ave. (19123)
18-02-2025	DAS 10H ÀS 12H	TLC	900 East Howell Street (19149)
19-02-2025	DAS 10H ÀS 12H	<b>Distrito Escolar de Filadélfia- Auditório</b>	Dr. Constance E Clayton Education Center 440 North Broad Street (19130)
24-02-2025	DAS 17H ÀS 19H	Virtual	Virtual Conference <b>Zoom code: EI2025</b>
25-02-2025	DAS 10H ÀS 12H	Escritório Regional do ELS do Nordeste de Filadélfia	2137 East Huntington St. (19125)
26-02-2025	DAS 10H ÀS 12H	Kencrest- Oeste	5900 Elmwood Ave (19143)