

Los Servicios de Aprendizaje Temprano de Elwyn, Filadelfia

Guía de Planificación para los Padres

El ingreso a jardín de infancia es un momento emocionante en la vida de su hijo/a y deseamos que el proceso sea lo más sencillo posible.

A PLANNING GUIDE FOR PARENTS



Contenido

NOTICE OF REGISTRATION	3
AVISO DE REGISTRO PÁGINA	3
DÓNDE REGISTRARÉ A MI HIJO/A PARA EL JARDÍN DE INFANCIA PÁGINA	4
GUÍA PARA LA TRANSICIÓN PÁGINA	5
QUÉ NECESITO PARA LA INSCRIPCIÓN PÁGINA	6
CUÁNDO Y DÓNDE INSCRIBIRSE PÁGINA	7
FECHAS IMPORTANTES Y CON QUIÉN COMUNICARSE PÁGINA	8
PLAZOS Y RESPONSABILIDADES PÁGINA	9
MUESTRA DEL "PLAN DE TRANSICIÓN" PÁGINA	10
FERIAS DE TRANSICIÓN AL JARDÍN DE INFANCIA PÁGINA	11



**Si su hijo/a tendrá 5 años de edad
al 1 septiembre de 2025**

**REGISTRE A SU HIJO PARA EL
JARDÍN DE INFANCIA**

A PLANNING GUIDE FOR PARENTS

Esta guía le ayudará a:

1. Comprender los pasos para la transición de su hijo/a al Jardín de infancia en la ciudad de Filadelfia
2. Planificar el programa para la edad escolar de su hijo/a
3. Conocer los plazos y fechas límite para una transición exitosa
4. Proporcionar información, responder preguntas y ofrecer apoyo

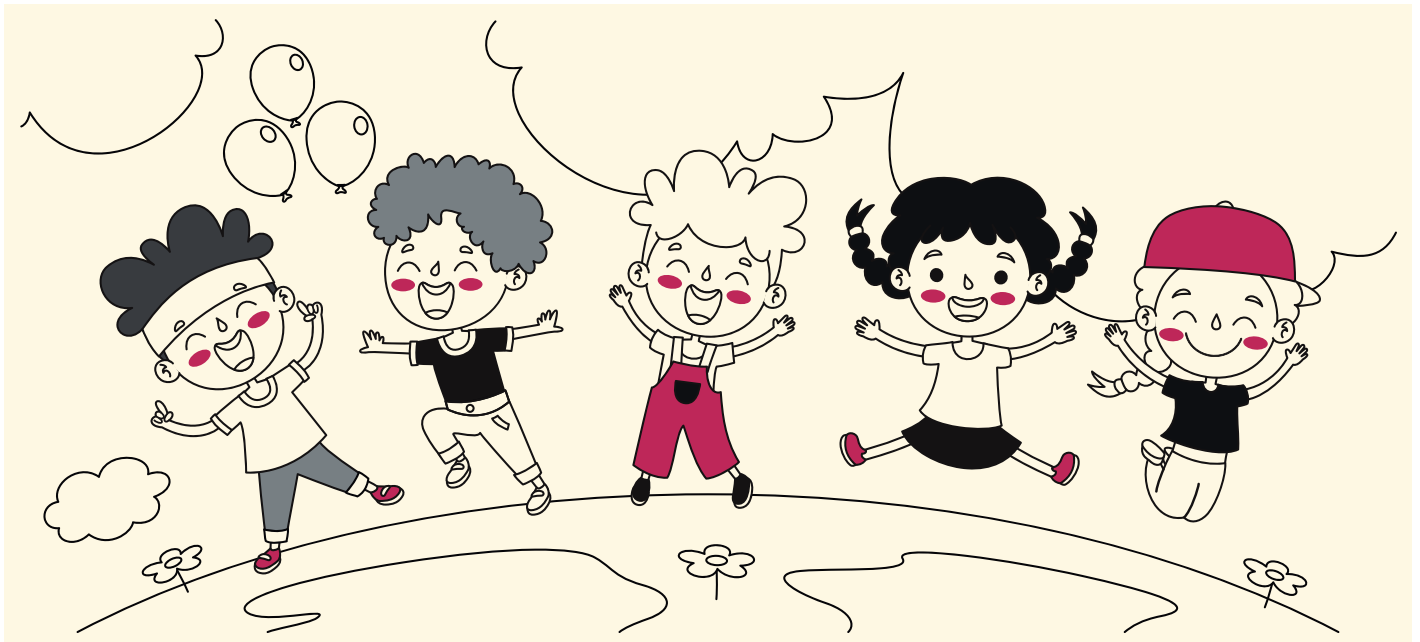

¿Por qué tengo que comenzar el proceso del Jardín de infancia tan temprano?

Su hijo/a tiene un PEI y recibe servicios de intervención preescolar temprana. El registro temprano asegura que la escuela conozca los servicios de su hijo/a, lo que facilita la transición al jardín de infancia.

Las Ferias de transición al Jardín de Infancia comienzan en enero y terminan en febrero. El proceso de transición al jardín de infancia da tiempo al distrito escolar o a la escuela autónoma para evaluar, planificar y remitir a su hijo/a al salón de clases adecuado, con los servicios apropiados.

Comenzar este proceso con tanta antelación, asegura que usted como padre/tutor tenga tiempo para tomar una decisión informada con respecto a la inscripción en un programa de edad escolar u optar por un año adicional de Intervención Temprana.

¿Dónde registraré a mi hijo/a para el Jardín de infancia?

Estas son algunas de las opciones disponibles en la ciudad de Filadelfia.



A PLANNING GUIDE FOR PARENTS

Registro en el Jardín de infancia

¿Qué necesito para registrar a mi hijo/a en el Jardín de infancia?

Los siguientes elementos son documentos OBLIGATORIOS para la inscripción:

1. Prueba de la edad de su estudiante: La documentación aceptable incluye (los siguientes son ejemplos y no una lista exhaustiva):

- Certificado de nacimiento original del niño
- Copia notariada del certificado de nacimiento del niño
- Pasaporte válido del niño
- Partida de bautismo original que indique la fecha de nacimiento del niño
- Copia del registro de bautismo (notariada o debidamente certificada y en la que conste la fecha de nacimiento)
- Declaración notarial de los padres o de otro familiar en la que se indique la fecha de nacimiento
- Registros escolares anteriores que indiquen la fecha de nacimiento

2. Dos (2) documentos que demuestren su dirección: Ejemplos de esto podrían ser:

- A Un contrato de alquiler, escritura o facturas de servicios públicos con su nombre y la dirección

3. Registros de vacunación

- Se requiere la cartilla de vacunación para la inscripción (póngase en contacto con el Distrito escolar de Filadelfia o con la escuela charter de su elección para obtener información específica sobre las vacunas, incluidas las exenciones si procede).

Todos los estudiantes del Distrito, independientemente del grado, pueden recibir vacunas y exámenes físicos escolares y deportivos en cualquier centro de CityLife Health poniéndose en contacto con: 1-877-926-9272 o [Ubicaciones - CityLife Health](#).

También se solicitará una identificación con foto del padre o tutor (pero no es necesaria para la inscripción): ejemplos de esto podrían ser una licencia de conducir, pasaporte o una tarjeta de identificación con foto estatal.

A PLANNING GUIDE FOR PARENTS



La inscripción comenzará el 21 de enero de 2025
Haga clic aquí para obtener información, recursos
y el enlace de inscripción.

<https://www.philasd.org/studentplacement/kindergarten-registration/>

¡También puede inscribirse en la escuela de su barrio!
Haga clic aquí para encontrar su escuela:

https://webapps1.philasd.org/school_finder/

¡PREPÁRESE HOY. ¡NO SE DEMORE!

A PLANNING GUIDE FOR PARENTS

Countdown to Kindergarten

Noviembre de 2024

- Asegúrese de que la profesora de preescolar de su hijo/a y el representante de la LEA de los Servicios de Aprendizaje Temprano de Elwyn (ELS) tienen su información de contacto correcta, incluidos los números de teléfono y la dirección postal.
- Espere recibir los siguientes documentos: Documento de Intención de inscripción de su hijo, la notificación de las opciones de transición y notificación de la reunión de transición de su hijo a la edad escolar. Al completar el documento de Intención de inscripción, éste servirá como notificación de la decisión de su familia de inscribir a su hijo en un Distrito escolar o escuela charter para 2025. Esto permite entonces a los Servicios de Aprendizaje Temprano de Elwyn (ELS) compartir los documentos educativos de su hijo con el programa de edad escolar elegido. Los documentos educativos que compartiremos incluirán, entre otros, el Programa Educativo Individualizado actual de su hijo y el Informe de Evaluación más reciente.

Enero-febrero de 2025

- Asistir al menos a una (1) de las FERIAS DE TRANSICIÓN A JARDÍN DE INFANCIA.
- Representantes de Elwyn ELS y del Distrito escolar de Filadelfia (SDP) estarán disponibles para responder sus preguntas y ayudarlo con sus necesidades de transición. Si aún no lo ha hecho, se le dará la oportunidad de firmar su documento de "INTENCIÓN DE INSCRIPCIÓN" para que Elwyn ELS y el Distrito escolar de Filadelfia conozcan sus intenciones para su hijo para el próximo año.

17 de enero - 31 de mayo de 2025

- Inscriba a su hijo el Jardín de infancia

¿Con quién puedo comunicarme si tengo preguntas o necesidades?

El Distrito escolar de Filadelfia (SDP)

[Intervención temprana - Servicios especializados \(philasd.org\)](http://philasd.org)

Vía telefónica: 215-400-4000

Por correo electrónico: earlyintervention@philasd.org

Servicios de Aprendizaje Temprano de Elwyn (ELS)

[Servicios de Aprendizaje Temprano - Información Familiar - Elwyn](#)

Vía telefónica: 215-222-8054

(Departamento de admisión)

Por correo electrónico: Samantha.Rosthauser@elwyn.org

A PLANNING GUIDE FOR PARENTS

Transición al jardín de infancia

Plazos Cuadrícula y Responsabilidades

Mes	Servicios de Aprendizaje Temprano (ELS)	Distrito escolar de Filadelfia (SDP)	Familia
Septiembre	La planificación conjunta comienza con el Distrito escolar de Filadelfia	La planificación conjunta comienza con ELS	Asegúrese de que el representante de la LEA de los Servicios de Aprendizaje Temprano de Elwyn (ELS) de su hijo dispone de su información de contacto correcta, incluidos los números de teléfono y la dirección postal. Devuelva el documento firmado de Intención de inscripción a su representante de la LEA Elwyn ELS
Octubre	Enviar a todas las familias de niños elegibles para el Jardín de Infancia el 1 de septiembre de 2024, los documentos de Intención de Inscripción, Notificación de opciones de transición y Notificación de reunión de transición	Reuniones mensuales para continuar los esfuerzos de colaboración en apoyo de la transición Familias de intervención temprana	Asegúrese de que el representante de la LEA de los Servicios de Aprendizaje Temprano de Elwyn (ELS) de su hijo dispone de su información de contacto correcta, incluidos los números de teléfono y la dirección postal. Devuelva el documento firmado de Intención de inscripción a su representante de la LEA Elwyn ELS
Mediados de Octubre	ELS enviará la información demográfica y de identificación inicial de todos los niños que son elegibles para la transición al jardín de infancia al SDP. Los ELS enviarán al SDP el PEI y las evaluaciones actuales de todos los niños que reúnan los requisitos para la transición al Jardín de infancia y tengan una Intención de inscripción firmada.	El SDP revisará esta información preliminar para preparar la planificación de la transición.	Devuelva el documento firmado de Intención de inscripción a la ELS y a su representante de la LEA.
Antes del 1ro de Diciembre	Envíe la invitación a la Feria de Transición a todas las familias de los niños elegibles para el Jardín de Infancia 1 de septiembre de 2025	No Aplicable	Revisar la información sobre la transición proporcionada por el ELS. Planifique asistir a una Feria de transición al Jardín de infancia en diciembre 2024-febrero 2025
Comienza en enero	Notificar a las familias del SDP y del registro de escuela Jardín de Infancia charter.	Notificar a las familias del SDP y del registro de escuela Jardín de Infancia charter.	REGISTRE A SU HIJO PARA EL JARDÍN DE INFANCIA entre el 20 de enero y el 30 de mayo (Ver páginas 4-6)
Ene-feb	Organice reuniones de transición con las ferias SDP y Escuelas Charter	Participar en reuniones de transición con familias ELS.	Participe, como mínimo, en UNA feria de transición con ELS, SDP y escuelas autónomas.
Para el 30 de Mayo	No Aplicable	No Aplicable	FECHA LÍMITE PARA EL REGISTRO DE SU HIJO/A para el JARDÍN DE INFANCIA

A PLANNING GUIDE FOR PARENTS

El PLAN DE TRANSICIÓN tendrá el siguiente aspecto:

X. Plan de Transición

Debe completarse un plan de transición para los niños según lo identificado en la sección de Consideraciones Especiales del PEI

1. Repercusión/Meta de Transición:			
¿Qué está sucediendo ahora?			
¿Qué información y consideraciones del niño y de la familia deben ser compartidas con el equipo para prepararse mejor para la transición?			
<p style="text-align: center;">Actividades/Servicios diseñados para garantizar una transición sin problemas de la Intervención Temprana al Jardín de Infancia</p> <p style="text-align: center;">El plan debe incluir al menos lo siguiente:</p> <ol style="list-style-type: none"> 1. Discusiones con los padres respecto al apoyo futuro y otros asuntos relacionados a la transición: 2. Pasos para preparar al infante para los cambios basados en las necesidades de desarrollo, incluyendo actividades para ayudar con el ajuste y participación en los nuevos entornos; 3. Pasos para garantizar una transición uniforme, incluyendo compartir información, y convocar a una reunión con la familia, proveedor comunitario, o distrito escolar para el 28 de febrero del año del programa actual para el EI preescolar. 	Persona Responsable	Fecha a Completado	Fecha real de finalización

*Este plan se desarrollará durante una reunión de revisión del PEI y en colaboración con usted y el equipo del PEI de su hijo , durante este año de transición.

A PLANNING GUIDE FOR PARENTS

FECHAS DE LA FERIA DE TRANSICIÓN A JARDÍN DE INFANCIA (OTOÑO DE 2025)

Fecha	Hora	Ubicación	Dirección
de 2024	5 p. m. - 7 p. m.	Virtual	Virtual Conference Zoom code: EI2025
8 de enero de 2025	10 a. m. - 12 p. m.	Instituto de Educación para la Intervención Temprana	4707 Leiper Street (19126)
9 de enero de 2025	10 a. m. - 12 p. m.	Escuela Overbrook para ciegos (únicamente niños OSB APS)	6333 Malvern Ave (19151)
14 de enero de 2025	10 a. m. - 12 p. m.	Easter Seals (únicamente niños APS)	3111 W. Allegheny Ave. (19132)
15 de enero de 2025	10 a. m. - 12 p. m.	Oficina Regional ELS NWC, 1er. piso	4701 Germantown Ave. (19132)
16 de enero de 2025	10 a. m. - 12 p. m.	PA Escuela para sordos (únicamente niños APS)	100 West School house Lane (19144)
17 de enero de 2025	11 a. m.-1 p. m.	Clarke (únicamente niños APS)	Virtual Conference Zoom code: EI2025
22 de enero de 2025	10 a. m. - 12 p. m.	Oficina Regional ELS SWS	5548 Chestnut St. (19139)
28 de enero de 2025	10 a. m. - 12 p. m.	Easter Seals	3975 Conshohocken Ave (19131)
3 de febrero de 2025	5 p. m.-7 p. m.	Virtual	Virtual Conference Zoom code: EI2025
4 de febrero de 2025	10 a. m. - 12 p. m.	SPIN- Orthodox	1616 Orthodox St (19124)
10 de febrero de 2025	5 p. m.-7 p. m.	Virtual	Virtual Conference Zoom code: EI2025
11 de febrero de 2025	10 a. m.-12 p. m.	SPIN- NORCOM	10980 Norcom Rd. (19154)
12 de febrero de 2025	10 a. m.-12 p. m.	Somerset Academy	719 West Girard Ave. (19123)
18 de febrero de 2025	10 a. m.-12 p. m.	TLC	900 East Howell Street (19149)
19 de febrero de 2025	10 a. m.-12 p. m.	Distrito escolar de Filadelfia - Auditorio	Dr. Constance E Clayton Education Center 440 North Broad Street (19130)
24 de febrero de 2025	5 p. m.-7 p. m.	Virtual	Virtual Conference Zoom code: EI2025
25 de febrero de 2025	10 a. m.-12 p. m.	Oficina Regional ELS NNE	2137 East Huntington St. (19125)
26 de febrero de 2025	10 a. m.-12 p. m.	Kencrest - West	5900 Elmwood Ave (19143)